



中国再保险市场引领者



中国再保险(集团)股份有限公司

分散经济风险 护航美好生活



目录

01

与国同生 与时偕行

集团概况	01
发展历程	03
企业优势	05

02

战略引领 行稳致远

发展战略	07
服务国家战略	09

03

守正创新 精业笃行

经营格局	13
业务主体	15
全球布局	19
战略合作	21

04

大道如砥 行则将至

企业文化	23
社会责任	25
公司荣誉	29

集团概况

中国再保是中国唯一的国有再保险集团，再保险保费规模居亚洲第一、世界第八，拥有深厚的文化底蕴、主导性的行业地位和广泛的品牌影响力。

强大的股东背景和雄厚的资本实力。中国再保由中华人民共和国财政部和中央汇金投资有限责任公司发起设立，注册资本金为人民币 424.80 亿元。

中国再保险行业引领者。中国再保主业突出、结构完善，拥有完整的保险产业链，经营发展持续稳健，再保险市场份额稳居中国市场首位。

全球再保险行业重要参与者。中国再保在 11 个国家 / 地区设有境外机构，业务覆盖 200 多个国家 / 地区，是海外业务网络拓展最广的中资保险公司。

首家在港上市的再保险集团。2015 年 10 月，中国再保在香港联交所主板挂牌交易，成为首家在港上市的再保险集团，股票代码为 01508.HK。

股东单位

中华人民共和国财政部
中央汇金投资有限责任公司
全国社会保障基金理事会
香港中央结算（代理人）有限公司

5083.47 亿元

截至 2024 年底
集团总资产为 5083.47 亿元

首家“国际活跃保险集团”

被国家金融监督管理总局正式认定为中国境内首家“国际活跃保险集团”

贝氏评级“A(优秀)”

标准普尔“A+”“A”



发展历程

中国人民保险公司成立，再保险是公司业务的重要组成部分

1949



中保再保险有限公司成立，填补了新中国保险史上没有再保险公司的空白

1996



中国再保险公司成立，实现了向国家再保险公司的历史性转变

1999



重组为中国再保险(集团)公司，搭建“一拖六”集团化架构

2003



中国再保源于 1949 年成立的中国人民保险公司，历经 70 余载栉风沐雨、创新发展，从维系民族再保险血脉的“一叶扁舟”，成长为领航中国再保险业的巍巍巨轮。

整体改制为中国再保险
(集团)股份有限公司，
成为亚洲最大再保险集团

成功登陆香港资本市场，
成为上市公众公司

成功收购英国桥社集团，
开启国际化发展新篇章

全面开启高质量发展新
征程，朝着世界一流综
合性再保险集团迈进

2007

2015

2018

2023



企业优势



01 数据优势

持续积累行业数据，不断深化数据分析，破解风险密码，为客户提供全方位的综合解决方案

发布国内首组财产险风险曲线、水险风险曲线

发布环境污染责任险、新能源汽车保险、商业健康险、长期医疗预测等专项定价工具模型

开发“核·星”平台、IDI平台、天玑平台、健康险承保定价系统平台、人身险智能风控平台、区块链交易平台等业务平台



02 业务创新

拥有强大的产品创新软实力，是中国再保险市场的引领者和再保险服务的主要提供者

先后成立中再产险创新实验室、中再寿险产品创新实验室、中再寿险公共健康与风险管理实验室

开发无人驾驶航空器保险、网络安全保险、汽车芯片保险、知识产权保险、智能机器人保险、特药险、长期医疗险、DRG 医疗险、失能险、长期护理险、屋顶分布式光伏发电量损失补偿保险、青岛市绿色建材保证保险、房屋使用安全责任保险等创新险种



行业价值

持续助力保险行业健康发展，是中国核共体、“一带一路”共同体等重要平台核心成员，是中国保险行业标准制定的积极参与者

担任中国核共体主席单位和执行机构，持续推动其成为保险业护航核工业发展、服务国家核风险管理的重要平台。目前核共体承保能力已跃居全球第一

担任“一带一路”共同体主席单位和管理机构，与同业共同研究顶层设计，积极推动“一带一路”保险业务高质量发展

推动行业生命表、重疾表、意外表编制工作，参与制定《人身保险伤残评定标准及代码》等多项行业标准



科技赋能

战略引领，业务驱动，科技赋能，自主创新锻造核心能力，数智科技培育发展新动能

体系化推进“数字中再 1.0”、“数字中再 2.0”及数字化转型拓扑图路线图；相继成立中再巨灾、中再数科公司，构建“一体两翼”新发展格局

自主研发中国巨灾模型、巨灾风险地图平台和气候变化压力测试模型谱系，赋能国家/行业风险减量管理与气候变化应对

夯实数字底座，搭建 AI 中台，深化数据治理，数据驱动的经营管控能力增强，业务流程持续优化，平台生态效能逐步凸显



理论研究

建立跨学科、跨行业的研究平台，拥有深厚的再保险理论及政策研究水平，为引领行业发展不断贡献中再智慧

成立国内首家再保险研究机构——中再研究院，致力建设行业一流再保险风险管理智库；发布行业首部《中国再保险行业发展报告》，以及巨灾保险、电化学储能保险、网络安全保险、全球人身险市场等主题研究报告

中再博士后工作站持续推进再保险理论研究，形成丰富研究成果，是“十三五”期间保险行业唯一获评“优秀”的博士后工作站

发展 战略

“一四五”战略

中国再保在“十四五”期间,坚持以再保险业务为核心,依托产品创新、平台驱动、科技赋能、全球联动四大支点,实现价值、数据、生态、人才、文化五方面提升,推动集团高质量发展。

蓄势
发力期

2023-2024 年

01

发展
突破期

2025-2027 年

02

战略目标

到 2035 年建设成为中国特色鲜明、战略作用突出、专业优势明显、市场地位凸显的世界一流综合性再保险集团。



2028-2035 年

03



服务国家 战略

中国再保坚持金融工作的政治性、人民性，聚焦再保险主责主业，积极发挥保险业经济减震器和社会稳定器功能，做好金融“五篇大文章”，为护航中国式现代化和人民美好生活贡献力量。

科技金融大文章

服务大国重器

为 C919、中芯国际大型集成电路项目、国产大邮轮等重大科技项目提供风险保障

保障以“华龙一号”“国和一号”为代表的中国自主第三代核电技术落地应用，服务全球首座第四代核电站商运投产

低空经济

发布国内首个低空经济保险示范条款和定价模型，大力推广无人驾驶航空器保险，保险服务覆盖国内 30 多个省市

护航科技企业

推出“科惠保”国内首个科技型中小企业综合保险专项合约
推出国内首个中试综合保险再保解决方案

100 亿元

2024 年，为“专精特新”企业提供风险保障超 100 亿元



绿色金融大文章

绿色发展

担任中国核共体主席单位，中国核共体为境内全部核电机组、超万亿元涉核资产提供全面风险保障，承保能力位居全球首位

承保区域覆盖国内海上风电建设的全部海域，为 4000 余个新能源项目、22000 余家清洁能源企业提供风险保障近 6500 亿元

巨灾管理

迭代更新具有自主知识产权的地震、台风、洪涝巨灾模型，成功上线中国巨灾风险地图
深度参与全国 24 个省市巨灾保险试点，在 80% 的项目中担任首席再保人

气候风险

成立应对气候变化领导小组，配合中国人民银行开发气候变化物理风险压力测试模型并运行，为金融业应对气候变化提供技术支撑

1.3 亿

助力全灾种、广覆盖、长周期的综合巨灾保险项目在河北、湖北落地，保障人数超 1.3 亿

服务国家 战略



普惠金融大文章

普惠养老

针对退役军人、船员等特定需求，创新开发“惠”系列普惠型健康险产品；发布商业长护险、创新药械多元支付研究报告，保障人民多元健康需求

农业强国

积极助力三大粮食作物完全成本保险和种植收入保险保障范围扩大至全国，并同步实现再保险全面覆盖；发布《高标准农田保险服务指南》

数字金融大文章

数据驱动经营

建立数据治理体系，发布保险和投资业务数据标准，打通集团系统职能条线数据通路，初步实现数据驱动力的集团数字化管控

数智科技赋能

搭建 AI 大模型平台，数智科技赋能核保、理赔、风控等业务场景自动化智能化水平快速提升，促进业务降本增效

1000 万家

—
积极做好中小微企业金融服务，2024
年服务中小微企业超 1000 万家



服务区域协调发展

深耕长三角

聚焦上海国际再保险中心建设，积极参与上海国际再保险交易平台建设和业务规则制定，推动形成再保险交易行业规范

旗下多家子公司率先设立再保险运营中心，首单场内签约再保险保费金额超50亿元
连续多年深度参与陆家嘴论坛和上海国际再保险会议

融入大湾区

成立粤港澳大湾区协同发展工作组，锚定医疗健康、跨境联动、科技金融等方向，推动中国再保系统国内与国际、内地与港澳、金融与实业的有效协同，积极服务国家区域协调发展战略

50 亿元

—
率先设立再保险运营中心，首单场内签约再保险保费金额超 50 亿元

经营格局

“一体两翼”

数字科技

再保险业务

资产管理

新发展格局

中国再保目前已形成以再保险为核心，再保与直保、国内与国际、承保与投资互为补充、有机互动的经营体系，积极打造以“再保+直保+资管+经纪”为主体、以“数科+巨灾”为两翼的新发展格局。

直保业务

保险经纪

巨灾科技

业务主体



中再产险



全球风险解决方案提供者，经营境内外财产再保险业务，业务范围涵盖财产保险、人身意外险和短期健康险的商业再保险，受集团公司委托全面经营国际再保险业务。

财产险客户覆盖率超过 **98%**
国内市场占有率排第 **1** 位



中再寿险



人身再保险综合服务商，业务范围涵盖寿险、健康险、意外险在内的各类险种，为客户提供风险管理、资本管理、数据管理、技术咨询、健康管理等服务。

寿险客户覆盖率超过 **90%**
国内市场占有率排第 **1** 位



中国大地保险

95590

致力于构筑“创新一流、管理一流、服务一流”的综合竞争实力，做财险业第二梯队领跑者。经营财产险、人身意外险和短期健康险等直保业务，服务网络遍布全国，持续为客户提供便捷、暖心的优质服务。

分支机构超 **2100** 家
保费收入行业排名第 **6** 位



中再资产

国内首批保险资管公司之一，致力于打造客户信任的价值创造平台，业务范围涵盖管理运用自有资金及保险资金、受托资金管理及相关咨询等业务。

管理资产规模达 **7612** 亿元
境外投资占比超 **20%** 稳居行业前列

业务主体



华泰经纪

经营（再）保险经纪、保险公估、风险咨询等业务，是英国劳合社在中国大陆指定的独家代理人，国际保赔协会在中国大陆的第一通代。

国内第一家专业保险中介机构

业务覆盖 **140** 多个国家 / 地区



A China Re Company



中再桥社

全球性（再）保险公司和特种险专家，拥有百年历史，业务范围涵盖政治风险、核风险等特种险领域，业务能力和盈利水平位列劳合社市场第一梯队。

经营 **40** 余个领域的保险产品
劳合社市场第一梯队公司



中再巨灾



国内首家专注巨灾风险管理的科技企业，持续为市场提供具有中国自主知识产权的巨灾风险管理技术和解决方案，助推我国巨灾保险保障体系建设。

发布我国第一个拥有自主知识产权的

**地震巨灾模型、台风巨灾模型、
洪涝巨灾模型**



中再数科



坚持“数智为要、科技赋能”定位，是中国再保科技资源整合管理平台、科技建设和运营服务平台、科技服务能力支撑平台以及科技创新价值创造平台。

主动**发挥科技专业优势**，提供优质科技服务，助力**构建科技核心竞争力**，赋能中国再保世界一流目标达成

全球布局



中国再保是中国保险业“走出去”的先行者和排头兵，是亚非保险再保险联合会执委会成员、亚金协创始会员和理事会成员单位、英国劳合社成员公司。截至目前，国际业务覆盖全球 200 多个国家 / 地区，合作伙伴多达 1000 余家，是国际化程度最高的中资保险企业之一。

中国再保积极服务“一带一路”建设，在中国、新加坡、英国牵头组建“一带一路”保险再保险行业性组织，引入国内空白的政治暴力保险、恐怖主义保险，首创中国视角境外国家恐怖主义风险评估体系，解决国内企业“走出去”面临的特殊风险隐患。



11 个

境外经营机构覆盖 11 个国家 / 地区

200 多个

国际业务覆盖全球 200 多个国家 / 地区

战略合作

国家部委

地方政府

金融机构

工业和信息化部
国务院国有资产监督管理委员会
中国气象局
中国地震局
中国地质调查局
广东省人民政府
重庆市人民政府
天津市人民政府
内蒙古自治区人民政府
四川省人民政府
湖北省人民政府
湖南省人民政府
河南省人民政府
黑龙江省人民政府
广西壮族自治区人民政府
贵州省人民政府
青海省人民政府
西藏自治区人民政府
杭州市人民政府
珠海市人民政府
长沙市人民政府



中国再保积极承担金融央企职责使命，助力国家重大战略落地，与国家部委、地方政府、中央企业、金融机构等深化战略合作，在服务实体经济高质量发展中谋求合作共赢。

中央企业

地方国企

科技企业

境外机构



企业文化

公司使命 分散经济风险 护航美好生活

公司愿景 建设具有可持续发展能力和核心竞争力的
国际一流综合性再保险集团

核心价值观 诚信 专业 合作 进取

经营理念 守正创新 行稳致远



社会责任

中国再保饱含家国情怀、勇担社会责任，持续定点帮扶、支援抗震救灾、用心扶助教育、积极践行绿色低碳运营，用实际行动展现再保险国家队的责任担当。



情系循化 持续定点帮扶

中国再保持续二十余年定点帮扶青海省循化撒拉族自治县，形成“1+1+N”帮扶模式，助力循化县不断巩固拓展脱贫攻坚成果，全面推进乡村振兴。中国再保创新开发“防返贫保险”，为甘肃、内蒙古等 20 个省份脱贫群众提供风险保障。

2.38 亿元

— 累计投入帮扶资金达 2.38 亿元



青海省循化县清水湾

全力以赴 支援抗震救灾

中再人践行保险厚德大爱理念，在汶川大地震、天津港大爆炸、东航空难、郑州洪涝等重大灾害突发之际，第一时间赶赴受灾现场，全力以赴做好现场救援、灾情处置、理赔服务等工作，用实际行动诠释保险再保险力量。



300 万户

—
为超 300 万户脱贫群众提供风险保障

300 亿元

—
防返贫保险累计提供风险保障超 300 亿元

汶川大地震

中国再保共赔付 **2.4** 亿元

—
天津港大爆炸

中国再保共赔付 **26.97** 亿元

—
郑州洪涝灾害

中国再保共赔付 **10.01** 亿元

社会责任



向善而行 用心扶助教育

中国再保始终把脱贫地区教育事业作为帮扶重点，不断在人力物力上加大投入，累计捐赠金额超过 1000 万元，为贫困师生奉献爱心，点燃孩子们的希望和梦想。

中再产险全额资助的“责任照亮未来”支教项目，荣获“海南省非物质文化遗产传承教学基地”称号；2024 年，中再产险赴青海循化开展“筑梦新时代 青春支教行”支教活动

中再寿险连续六年对甘肃省飞地小学进行精准帮扶；2023 年起，开展乡村牧区公立敬老院自主帮扶项目，打造“中再寿险康复室”

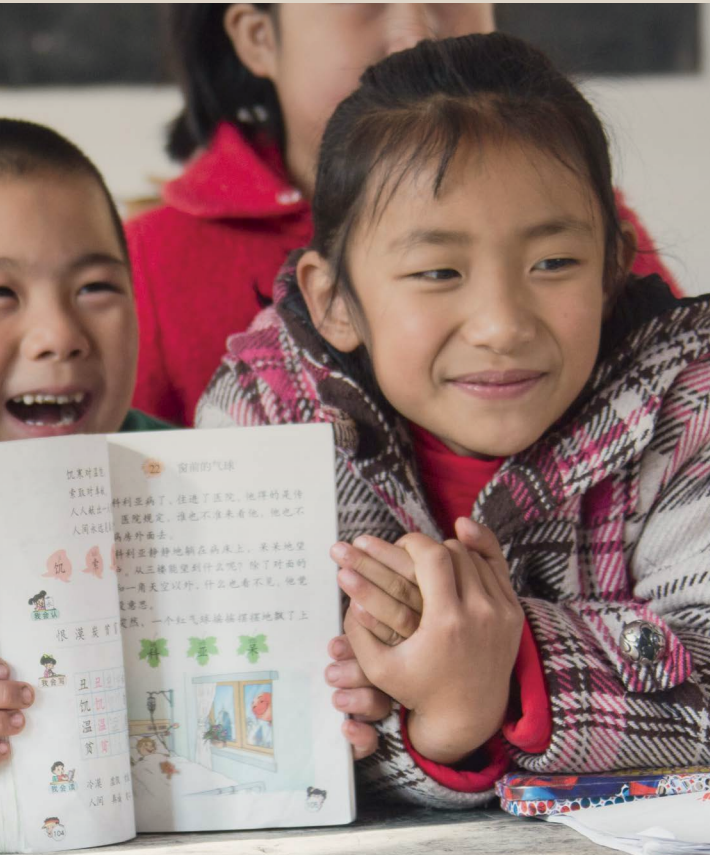

中国大地保险开展“大地礼赔 高考护航”公益活动

中再资产“新绿公益计划”专项帮扶循化县牙日小学

“节”尽所能 践行绿色低碳运营

中国再保全面践行绿色运营、节约降耗理念，以 2021 年为基准年到 2025 年，力争实现人均综合能耗下降 4%，人均用水量下降 4%，取得减排减废积极成效。

中国再保逐步完善绿色运营管理机制，不断提升业务流程线上化率，深入开展节能改造，减少能源、资源消耗和废物排放，着力驱动集团低碳减排运营。

2024 年，中国再保不断推进办公运营线上化，通过中台线上化流程，有效减少办公用纸和易耗办公用品的用量，节约纸张数量约 182,023 张，通过优化运行及技术节能，用电量较 2023 年同比减少 7%。

公司荣誉

中国再保荣登 2025 年《财富》中国 500 强，位列第 189 名
中国再保荣获“2024 金诺·年度品牌创新传播案例”
中国再保荣获香港国际 ESG 榜单“最佳 ESG 信息披露奖”
中国再保荣获 2024 年服贸会“最佳组织策划奖”
中国再保荣获“最具投资价值上市公司”“卓越投资者关系管理上市公司”

中国再保



中再产险

中再产险荣获中国人民银行“金融科技发展奖二等奖(2024)”
中再产险荣获“2024 年保险业数字化转型优秀案例”
中再产险荣获“第四届(2024)‘金信通’金融科技创新应用案例”
中再产险两项保险服务入选“2024 全国中小商贸流通企业金融服务精选案例”
中再产险荣获“第一届深圳市罗湖区红岭金融创新示范项目银奖”

中再寿险“个人养老智能规划平台项目”荣获“2024 保险业数字化服务优秀案例”

中再寿险“全球人身险报告传播案例”荣获“2024 年金诺金融品牌年度创新案例”

中再寿险荣获“2024 年中国鼎金融业年度养老金融优秀案例”

中国大地保险荣获“2024 金牌保险服务方舟奖”

中国大地保险荣获“金鼎奖-2024 年度卓越财产保险公司”

中国大地保险荣获“第十五届金融科技创新奖之金融科技应用创新奖”

中国大地保险荣获“2024 年度‘数智影响力’数字化转型先锋案例”

中再寿险

中国大地保险



中再资产

中再巨灾

中再资产荣获“2024 金牛社会责任奖”

中再资产荣获“金理财-2024 年度保险资产管理品牌奖”

中再资产荣获“2024 创新保险资管产品方舟奖”

中再资产荣获“金贝奖-2024 卓越保险资管公司”

中再巨灾荣获“2023 年度中国保险科技 100 强”

中再巨灾“中国台风巨灾模型”荣获“2023 燕梳奖全球保险科技案例奖”“2023 年度中国气象服务协会科学技术奖气象科技创新奖”

大道如砥
行则将至





联系我们

境内机构 联系方式

中国再保险（集团）股份有限公司

地址：北京西城区金融大街 11 号中国再保险大厦
电话：(8610) 6657 6666

中国财产再保险有限责任公司

地址：北京西城区金融大街 11 号中国再保险大厦
电话：(8610) 6657 6188

中国人寿再保险有限责任公司

地址：北京西城区金融大街 11 号中国再保险大厦
电话：(8610) 6657 6365

中国大地财产保险股份有限公司

地址：中国（上海）自由贸易试验区民生路 1199 弄 1 号楼 6、7、8、9、10 层
电话：(8621) 6857 7777

中再资产管理股份有限公司

地址：北京西城区金融大街 11 号中国再保险大厦
电话：(8610) 6657 7351

华泰保险经纪有限公司

地址：北京西城区骡马市大街 18 号中国再保险中心 15 层
电话：(8610) 5653 3688

中再巨灾风险管理股份有限公司

地址：北京丰台区丽泽商务区金泽路 161 号远洋锐中心 19 层
电话：186 1002 5812

中再保数字科技有限责任公司

地址：北京西城区金融大街 11 号中国再保险大厦
电话：(8610) 6657 6891

分散经济风险·护航美好生活

境外机构

联系方式

中再桥社

Add:52 Lime Street, London, EC3M 7AF

Tel: 020 7397 9700

新加坡分公司

Add:138 Market Street #33-04 Capitagreen Singapore (048946)

Tel:(0065) 6202 1200

伦敦代表处

Add:Upper Ground Floor 1 Minster Court London EC3R 7AA UK

Tel: (0044) 73 9376 6150

香港代表处

地址：香港湾仔港湾道 30 号新鸿基中心 1618 室

电话：(00852) 2252 9188

纽约代表处

Add:45, Broadway, Suite 1410, New York NY, 10006

Tel: (+1) 212-248-0810



中国再保险

专业 让保险更保险

